LES JARDINS DU FAUBOURG

Par Construction Steve Baron

Maison unifamiliale

Le Zack 2.0

LES JARDINS DU FAUBOURG

Par Construction Steve Baron

Maison unifamiliale

Le Zack 2.0

1650 pi²
Superficie habitable

238 pi²
Superficie du garage

Entrée	7’-10’’ X 5’-10’’
Cuisine	8’-6’’ X 10’-2’’
Salle à manger	12’-0’’ X 9’-4’’
Salon	10-2’ X 11’-10’’
Salle d’eau	5’-4’’ X 7’-2’’
Garage	11’-6’’ X 18’-6’’
Balcon	11’-4’’ X 8’-0’’

Rez-de-chaussée

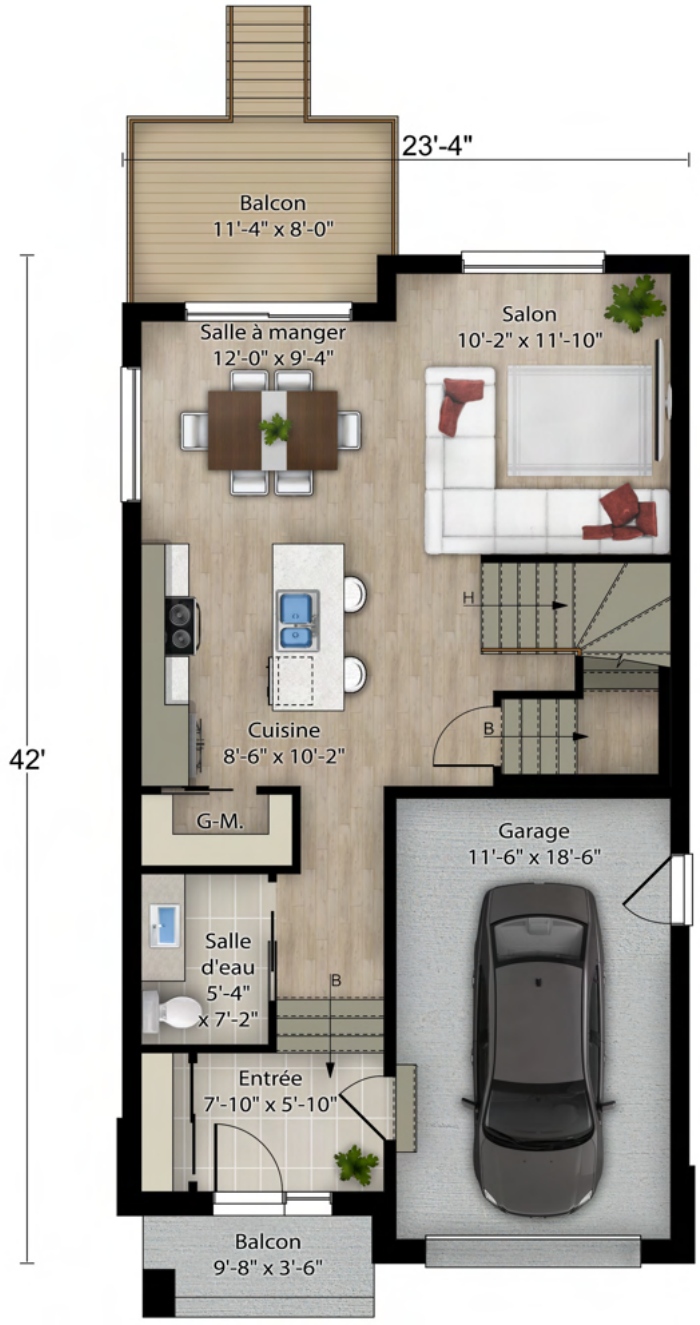

Les dimensions, superficies, caractéristiques, détail des pièces, mobilier, couleurs, choix des matériaux et prix sont à titre indicatif seulement et sujets à changement sans préavis.

CONSTRUCTION STEVE BARON INC.

LES JARDINS DU FAUBOURG

Par Construction Steve Baron

Maison unifamiliale

Le Zack 2.0

À l'étage :

3 chambres
1 salle de bain commune
Salle de lavage

Chambre principale	13'-6" X 13'-4"
Walk-In	8'-4" X 11'-4"
Salle de Bain	10'-6" X 12'-2"
Chambre 2	9'-8" X 10'-4"
Walk-In	6'-6" X 3'-8"
Chambre 3	9'-10" X 12'-4"
Buanderie	7'-0" X 5'-0"

Étage

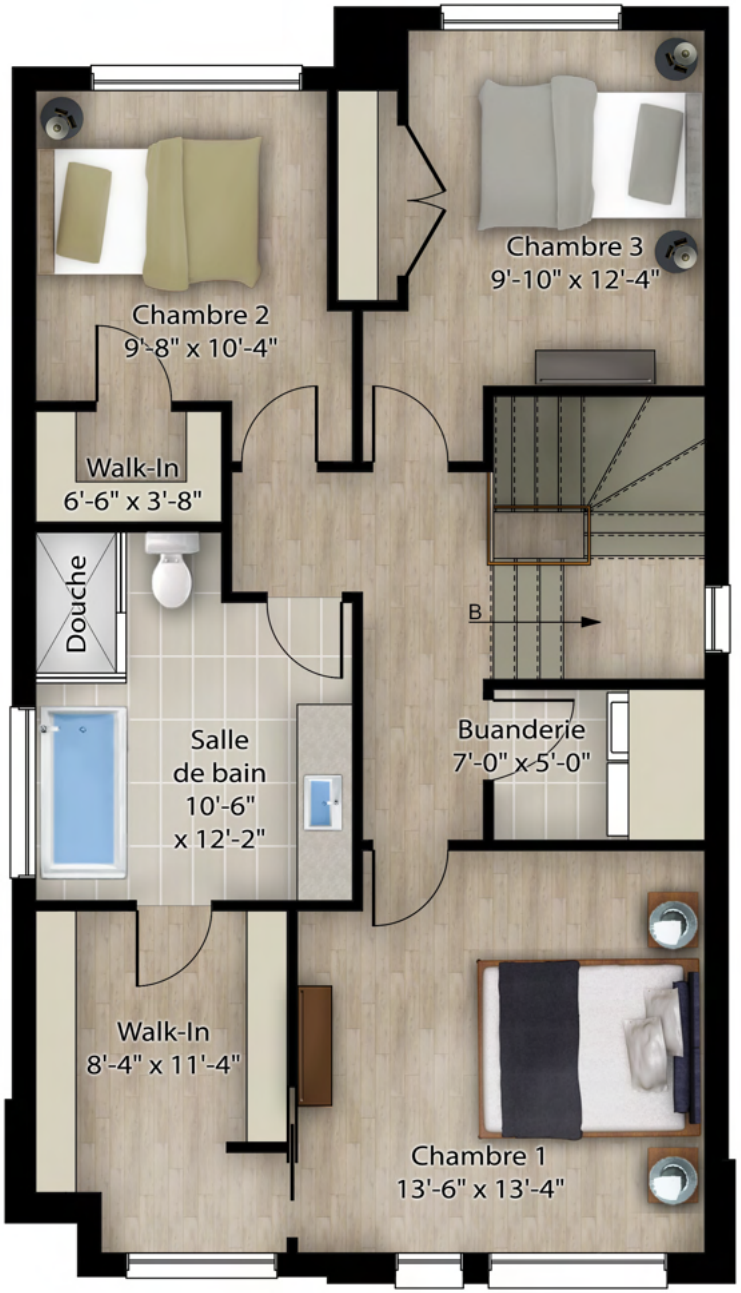

Les dimensions, superficies, caractéristiques, détail des pièces, mobilier, couleurs, choix des matériaux et prix sont à titre indicatif seulement et sujets à changement sans préavis.

CONSTRUCTION STEVE BARON inc.